

# ДЕТАЛЬНИЙ ПЛАН ТЕРИТОРІЇ

КОТЕДЖНОГО МІСТЕЧКА ТА ОРГАНІЗАЦІЇ ДОРОЖНЬО-ТРАНСПОРТНОЇ ІНФРАСТРУКТУРИ  
В С. ВІТА-ПОШТОВА ФАСТІВСЬКОГО РАЙОНУ КИЇВСЬКОЇ ОБЛАСТІ

СХЕМА РОЗТАШУВАННЯ ТЕРИТОРІЇ ДЕТАЛЬНОГО ПЛАНУ ТЕРИТОРІЇ В СИСТЕМІ ПЛАНУВАЛЬНОЇ  
СТРУКТУРИ НАСЕЛЕНОГО ПУНКТУ М1:5000

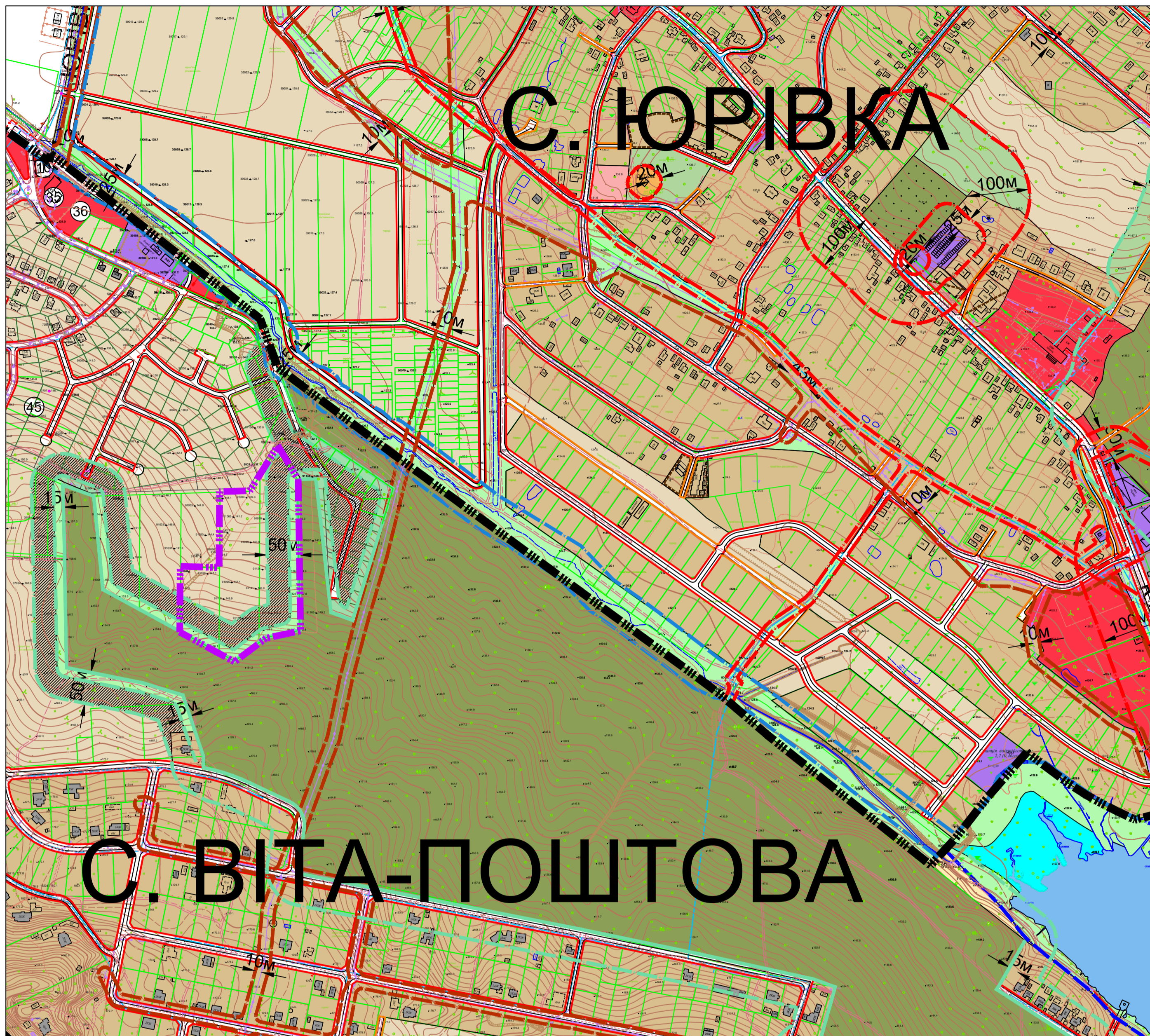

## УМОВНІ ПОЗНАЧЕННЯ

| ІСНУЮЧІ | ПРОЕКТНІ | НАЗВА  |
|---------|----------|--|
|         |          | ТЕРИТОРІЯ, ЩО ПРОЕКТУЄТЬСЯ   |
|         |          | ЧЕРВОНІ ЛІНІЇ  |
|         |          | ЛІНІЇ РЕГУЛЮВАННЯ ЗАБУДОВИ   |
|         |          | ПРОЇЗДНА ЧАСТИНА   |
|         |          | МЕЖА СЕЛА  |
|         |          | САНІТАРНО-ЗАХИСНА ЗОНА   |
|         |          | ПРИБЕРЕЖНА ЗАХИСНА СМУГА   |
|         |          | ОХОРОННА ЗОНА ЛЕП  |
|         |          | ПРОТИПОЖЕЖНА ЗОНА ЛІСУ   |
|         |          | МЕЖІ ІСНУЮЧИХ ПРИВАТНИХ ДІЛЯНОК  |
|         |          | ВОДООХОРОННА ЗОНА  |
|         |          | ТЕРИТОРІЇ ЖИТЛОВОЇ САДИБНОЇ ЗАБУДОВИ   |
|         |          | ГРОМАДСЬКІ ТЕРИТОРІЇ   |
|         |          | ТЕРИТОРІЇ, ЗАБУДОВА ЯКИХ МОЖЛИВА ПРИ УМОВІ<br>СКОРОЧЕННЯ ПРОТИПОЖЕЖНОЇ ЗОНИ ЛІСУ |
|         |          | ЛІС  |
|         |          | КОМУНАЛЬНІ ТЕРИТОРІЇ   |
|         |          | ЗЕЛЕНІ НАСАДЖЕННЯ СПЕЦПРИЗНАЧЕННЯ  |

## ЕКСПЛІКАЦІЯ

| №  | НАЗВА                             |
|----|-----------------------------------|
| 10 | Магазин продовольчих товарів      |
| 35 | СНЗ "Британіка скул" на 120 учнів |
| 36 | Критий спортивний комплекс        |
| 45 | Житловий квартал "Green Hills"    |

|         |            |        |         |  |       |         |
|---------|------------|--------|---------|--|-------|---------|
|         |            |        |         | Договір № 05-04-3 від 05.04.2024р.   |       |         |
|         |            |        |         | Замовник: Гатненська сільська рада   |       |         |
| Зм.Лист | № докум.   | Підпис | Дата    | Детальний план території<br>котеджного містечка та організації<br>дорожньо-транспортної інфраструктури<br>в с. Віта-Поштова Фастівського району<br>Київської області |       |         |
| Розроб. | Яроцкий О. |        | 07.2024 |  |       |         |
| Перев.  | Крило Т.   |        |         | Стадія   | Аркуш | Аркушів |
|         |            |        |         |  | 1     | 7       |
|         |            |        |         | Схема розташування території детального плану<br>території в системі планувальної структури<br>населеного пункту М1:5000   |       |         |
|         |            |        |         | ТОВ "Центр АПЛД"   |       |         |